



『社協 とんだばやし』は、令和4年度より年3回の発行となります。次号は7月発行予定です。

ご存知ですか？ 知ってください！

小地域 ネットワーク活動

概ね小学校区を単位として、校区・地区福祉委員会を中心としながら要援護者一人ひとりを対象に、保健・福祉・医療・介護などの関係者と住民が協働して進める見守り・援助活動です。地域の高齢者、障がい(児)者、及び子育て中の親子などが地域の中で孤立することなく、安心して生活できるよう地域住民同士による支え合い助け合い活動を展開し、地域における福祉の啓発と住みよい福祉のまちづくりを進めようというものです。

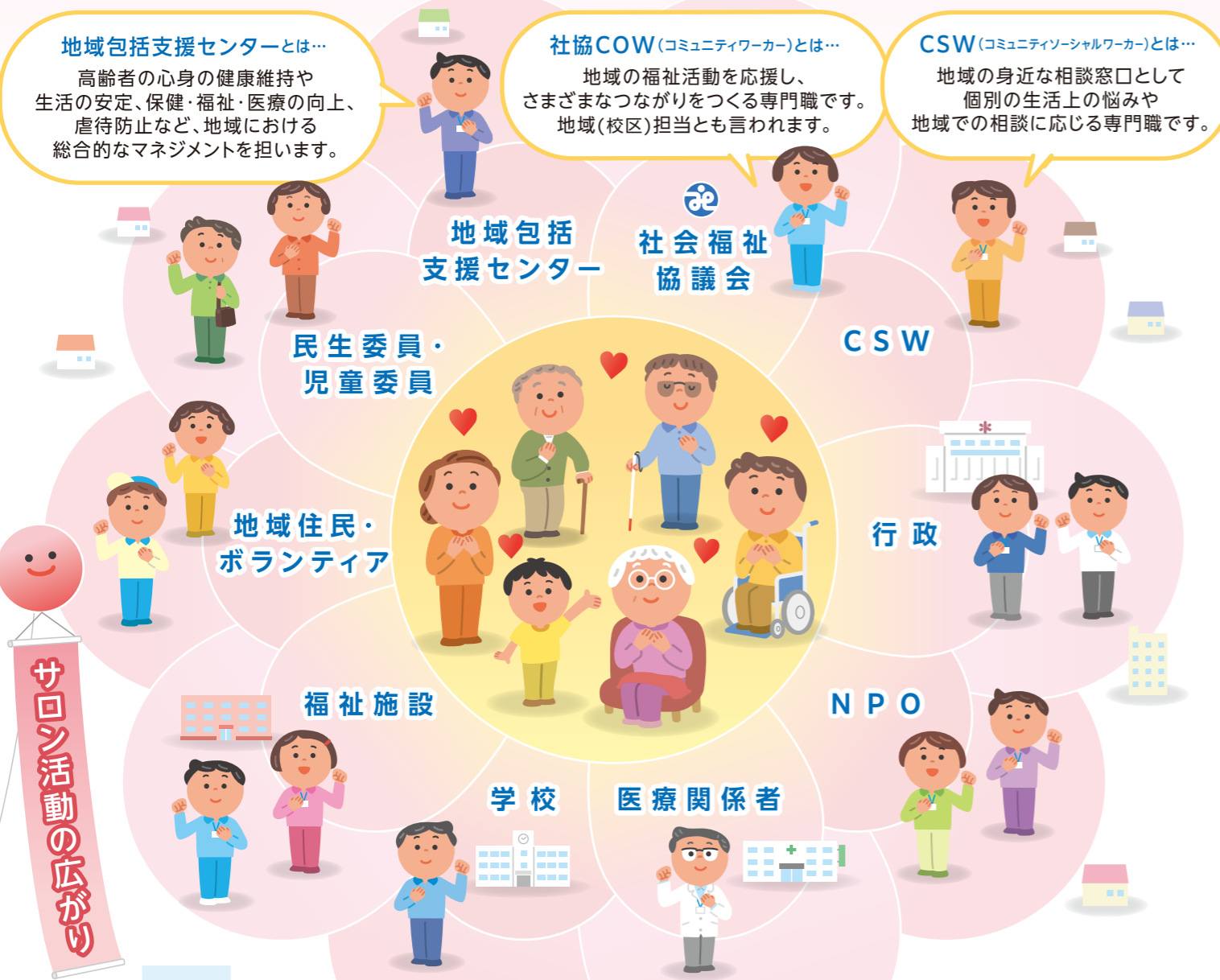

サロン活動の広がり

校区交流会議

小学校を単位として地域の住民や福祉委員会、福祉専門機関等、さまざまな主体が参加し、地域の課題を共有するとともに、地域の理想の姿について話し合い、実現を目指します。

福祉なんでも相談会

地域の誰もが集えるサロン等で実施することで、地域住民がより身近な場所で相談しやすい環境をつくるができます。また、CSWや地域包括支援センターなどの相談員と連携し、専門的な相談に対応することもできます。

ふれあい喫茶

午前中のモーニングサービスや午後のティータイムにおけるおやつ・コーヒーの提供など、内容、時間帯とも地域性に応じた柔軟な取り組みが特徴です。井戸端会議の復活に貢献し、コミュニティの再生に大きな役割を果たしています。

お知らせ
総合福祉会館主催の
講座の受付方法を
「抽選」から「先着順」に
変更します！
令和4年5月開講講座受付より
4月受付開始

- 申込先** ▶ 総合福祉会館
電話(25-8261)のみで受付
※窓口受付はありません
- 受付開始時間** ▶ 初日は10:00から、
二日目以降は9:00から受付
※定員に達し次第、受付を終了します
- 受付方法について** ▶ 先着順(電話受付のみ)
▶ 1回の電話で1名まで
※複数名の受付は不可
申込時、参加を希望される方の
「氏名・生年月日・住所・電話番号」をお聞きします
※代理申込可
(ただし、上記必要事項が1つでも
不明の場合は受付不可)
- 受講案内** ▶ 受付期間終了、または
定員に達し次第送付します

善意の窓

2021年12月	2022年1月
竹野 克彦... 3,000	中村 啓子... 2,000
中村 啓子... 2,000	田戸 健一... 2,000
田戸 健一... 2,000	子安 ... 2,000
子安 ... 2,000	山浦 洋... 2,000
山浦 洋... 2,000	安田 恒子... 2,000

ご協力ありがとうございました！

6月オープン予定! スタッフ募集!!

「虹いろサロンこんごう」は、地域の皆さんが気軽に立ち寄れる常設型の居場所を提供します。週に一度や月に一度など好きな時間にボランティア活動をしてみませんか？

コンセプトは
世代、分野を問わず
だれでも集まれる、
つながりの場

活動内容
居場所づくりのお手伝い
(受付やお茶出しなど)

【活動日】
月～金曜日
午前10時～午後3時
(土・日、祝日、年末年始は休み)

【場所】
富田林市寺池台
一丁目9番70号
(市役所金剛連絡所北側)

★6月オープン予定の1カ月前を目途に説明会を実施します
問合せ…富田林市社会福祉協議会 TEL.0721-25-8200

献血

は身近な
ボランティア!

新型コロナウイルスの影響により、例年に比べて献血者数が減少しており、血液製剤の必要量の確保が困難になります。400mL献血にぜひご協力下さい!

献血受付予定

- 3月13日(日) エコール・ロゼにて 午前10時～午後4時
- 3月17日(木) トライアル富田林店にて 午前10時～正午/午後1時～4時30分
- 3月18日(金) 金剛病院にて 午後2時～4時30分

400mL献血 | 18才(男性に限り17才から)～できる人... 69才で体重50kg以上の人
※65才以上の方は60～64才の間に献血経験のある人
◎その他の条件などについてはお問い合わせ下さい。
◎献血時間につきましては変更することがございます。

問合せ…富田林市献血推進協議会(総合福祉会館) ☎0721-25-8261

社会福祉協議会のご案内 ©詳しい情報はホームページにも掲載しています!

市立総合福祉会館 ☎584-0037 富田林市宮甲田町9-9 TEL.0721-25-8261

富田林市社会福祉協議会 | TEL.0721-25-8200 | FAX.0721-25-8230

コミュニティセンター かがりの郷 ☎584-0043 富田林市南大伴町4-4-1 TEL.0721-20-6070

第2圏域地域包括支援センター(ほんわかセンター) TEL.0721-25-8205 平日/午前9時～午後5時30分

「総合福祉会館」休館日
「かがりの郷」休館日

- 3月21日(月) 春分の日
- 4月29日(金) 昭和の日
- 5月3日(火) 憲法記念日
- 5月4日(水) みどりの日
- 5月5日(木) こどもの日

お風呂のお休み ☎ 総合福祉会館 毎週木曜日 | かがりの郷 毎週月曜日

※「かがりの郷」…3/21(月)～23(水)の3日間は、受水槽防水改修工事のため、臨時休館いたします。 ※掲載されている講座等は、新型コロナウイルス感染症拡大防止のため中止または延期する場合があります。

あなたのぬくもりありがとうございます

毎年、赤い羽根共同募金にご協力いただき、ありがとうございます。今年度も皆様のご支援により、多くのあたたかい募金をお寄せいただきました。

この真心こもる募金は、子どもから高齢者、障がいのある方などのために大阪府下の福祉施設や在宅福祉事業に役立てられます。

個人で募金にご協力いただいた方の分は、氏名を省略し、内訳額の各種別毎の募金額に合計して発表しておりますので、ご了承ください。

令和3年度
赤い羽根共同募金
(単位:円)

(目標額) 3,970,000
実績額 **3,238,733**

【内訳】

- 戸別募金 2,327,805
- 学校 212,859
- 職域 28,142
- 街頭 83,259
- 記念バッジ 575,500
- その他 11,168

喜志小学校	25,015
喜志西小学校	14,072
川西小学校	11,671
彼方小学校	7,449
錦郡小学校	11,316
東条小学校	6,661
寺池台小学校	29,011
藤沢台小学校	14,647
向陽台小学校	30,806
伏山台小学校	11,676
高辺台小学校	13,700
久野喜台小学校	17,205
明治池中学校 小金台小学校	30,888
喜志中学校	8,482
第三中学校	14,605
藤陽中学校	3,637
葛城中学校	9,999
金剛中学校	6,259

平町一丁目町会	10,000
平町二丁目町会	5,000
木戸山町会	15,000
喜志町連合町会	30,000
旭ヶ丘町自治会	10,000
宮町会	30,000
宮町三丁目町会	15,000
通法寺町会	5,000
桜井町会	30,000
川面町会	10,000
梅の里二丁目自治会	20,000
梅の里三丁目自治会	20,000
梅の里南自治会	20,000
宮町三丁目南町会	5,000
宮町三丁目西山町会	8,000

中野町会	20,000
清水町第一町会	15,000
清水町第二町会	20,000
清水住宅第四町会	15,000
若松町一丁目町会	10,000
若松町二・三・四・五丁目 連合町会	30,000
神山町会	20,000
若西三八会	2,100
富田林緑ヶ丘自治会	5,000
富田林中野若葉町会	20,000
ヴェルデスタ緑ヶ丘自治会	5,000

西林町会	10,000
御坊町篤親会	10,000
堺町会	5,000
南会所町会	10,000
北会所町会	5,000
本町町会	10,000
東本町町会	10,000
本町城山町会	20,000
元町町会	10,000
常盤町会	20,000
寿町一丁目町会	5,000
寿町二丁目町会	15,000
寿町三丁目町内会	20,000
寿町青山台自治会	10,000
寿町四丁目町会	30,000
昭和町一丁目町会	23,200
昭和町二丁目町会	10,000
富美ヶ丘町会	30,000
谷川町内会	10,000
新堂平和台町会	9,000
富山町会	10,000
稲葉町会	20,000

南甲田町会	35,000
宮甲田町会	50,000
北甲田町会	10,000
新甲田町会	10,000
新家町会	20,000
五軒家町会	30,000
新青葉丘町会	10,000
青葉丘町会	10,000
加太町会	80,500
桜ヶ丘町会	30,000
甲南町自治会	10,000
宮園町会	10,000
錦ヶ丘町親睦会	18,000
富田林西住宅自治会	10,000
中甲田町会	5,000

錦織北町会	20,000
錦織東自治会	16,000
錦町自治会	20,000
錦織西町会	14,000
錦織錦聖町会	10,000
錦織高橋町会	10,000
芝町会	10,000
須賀台町会	10,000
須賀東町会	20,000
須賀西町会	20,000
伏山町会	20,000
ソルフェスタ金剛	3,400

彼方町会	65,500
西板持町会	100,000
楠風台自治会	20,000
伏見堂町会	10,000
横山町会	10,000
青山台自治会	10,000
サンロード汐の宮自治会	5,000
不動ヶ丘自治会	30,000

南別井町会	10,000
北別井町会	15,000
南大伴町会	30,000
北大伴町会	90,000
山中田町会	30,000
東板持町会	30,000
(睦和会・日光苑・緑風台)	
寿美ヶ丘町会	20,000
楠町自治会	29,380
楠住宅連合会	10,500
かがり台自治会	20,000
川向町会	20,000

エコーロゼ	15,793
トリアル 富田林店	14,844
セブンイレブン 滝谷不動産	24,082

富田林市役所職員	184,302
富田林市教職員	24,741
社会福祉協議会職員	24,400
富田林市民生委員・児童委員協議会	90,000
老人クラブ連合会女性部	4,500
久野喜台校区北青葉支部福祉委員会	1,565
高辺台校区福祉委員会	2,600
南旭ヶ丘地区福祉委員会	5,000
南大伴地区福祉委員会	15,000
喜志新家町老人クラブ	5,000
寿美ヶ丘すみれ会	20,000
富友会	2,000
老春会	7,000
板持住宅老人クラブ	13,000
久野喜台老人クラブ	5,500
南寿会	10,000
南甲田南寿会	11,000
寿楽会	10,000
金剛会	5,000
鶴寿会	5,500
山手町星寿会	10,000
宮林老人クラブ	5,000
北甲田亀楽会	5,000
加太三友会	2,000
NPO法人 きんきうえぶ	4,000
カイセサービス	10,000
(株)花仙葬祭	5,000
ほけんのARM	5,000
オザキ電機富田林営業所	500
株式会社リメイン	5,000
不二塾学サービス(株)	10,000
医療法人 正清会	2,500
(福)こごせ福祉会	1,000
つじやま作業所・梅の里ホーム	15,000
伊藤園	10,404

じないまち交流館	688
(福)こごせ福祉会	13,942
ケアハウスゆう	4,403
総合福祉会館	7,869

※個人名は掲載を控えておりますので、ご了承ください。

お知らせ
12月21日(火)午後1時~5時
総合福祉会館多目的室にて

フードドライブ
寄贈物品贈呈式を行いました

富田林市・富田林市社会福祉協議会・富田林ライオンズクラブ共催によるフードドライブ寄贈物品贈呈式を行いました。

主催団体やスーパーサンプラザで集められた食品をこども食堂団体や若者支援団体、生活困窮者支援団体に贈呈しました。

富田林市社会福祉協議会では、総合福祉会館、かがりの郷でフードドライブの受付をさせていただきました。福祉委員会等の団体や市民の皆様から、お米やインスタント食品、お菓子等、沢山の寄付をいただきました。

ご協力いただきました皆様、本当にありがとうございました！



災害時におけるボランティア支援等に関する協定の締結について

令和3年12月17日、富田林ライオンズクラブと富田林市社会福祉協議会は、災害発生時に被災地の状況とニーズを迅速かつ的確に把握し、効率的・効果的なボランティア活動を行えるように「災害時におけるボランティア支援等に関する協定」を締結しました。



リレー紹介
ボランティアさん

ボランティアをはじめたきっかけ

杉原 享さん

定年退職後、図書館通いが日課になり、その図書館でバッタリお会いした先輩から配食のボランティアをやってみないかと誘われました。そのようなボランティアがあるとは全然知らなかったもので、興味を覚えたことがきっかけでした。

活動の醍醐味

弁当を届けると感謝される。感謝されることがうれしい。顔なじみとなり、先方の元気な様子が見て取れると、こちらの気持ちも晴れやかになる。私は身体に障がいを持っているので、普段は家にとじこもりがちですが、人の喜ぶ顔に何度も出会えることが有難い。

目標・メッセージ

今のところ週一回のボランティア参加だが、二回に増やしてみたい。自身の健康を向上させたい。現在、ボランティアを楽しくさせていただいているのは、社会福祉協議会の皆さまと、ボランティア諸兄のお陰です。感謝しています。これからもよろしくお願いたします。