

# とんだげせし

富田林市宮甲田町9番9号 <http://tonsyakyo.info/>

☎ 0721-25-8200 FAX 0721-25-8230 ✉ tonvc@poppy.ocn.ne.jp

## 小地域ネットワーク活動とは…

概ね小学校区を単位として、校区・地区福祉委員会を中心としながら要援護者一人ひとりを対象に、保健・福祉・医療・介護などの関係者と住民が協働して進める見守り・援助活動です。地域の高齢者、障がい(児)者、及び子育て中の親子などが地域の中で孤立することなく、安心して生活できるよう地域住民同士による支え合い助け合い活動を展開し、地域における福祉の啓発と住みよい福祉のまちづくりを進めようというものです。

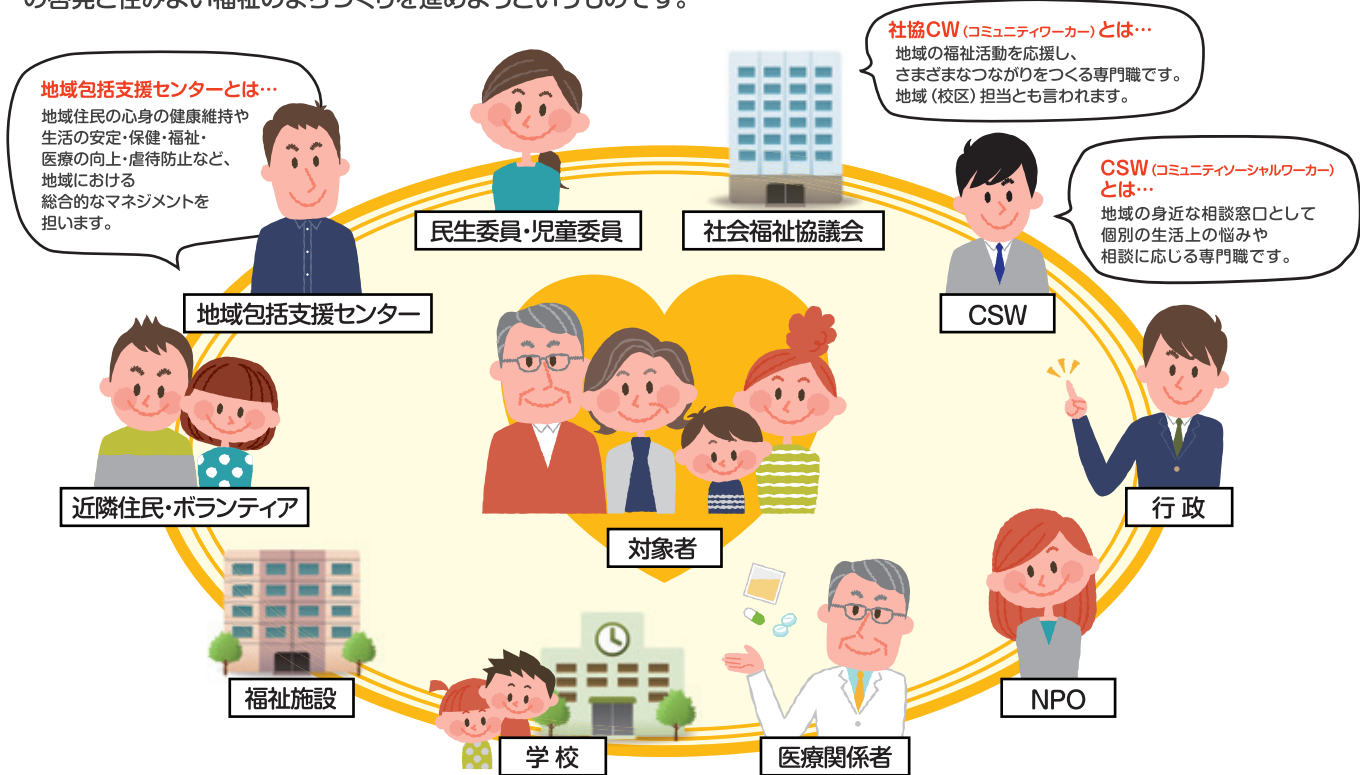

## サロン活動の広がり

### マンション交流会 (サミット)

マンションや公営住宅など、地域との関わりが薄く、見守り等に課題を抱える住民を対象に交流会の場をつくり、見守りのためのしくみづくりやサロン等の居場所づくりの現実を目指します。



### 共生型サロンの実施

高齢や障がい、性別、年齢などに関係なく、地域の誰もが集えるサロン。障がいのある方がパンやクッキーなどを販売したり、喫茶で接客をしたりと、就労支援や訓練の場、社会参加者の場としての機能も果たしています。



### ふれあい喫茶

午前中のモーニングサービスや午後のティータイムにおけるおやつ・コーヒーの提供など、内容、時間帯とも地域性に応じた柔軟な取り組みが特徴です。井戸端会議の復活に貢献し、コミュニティの再生に大きな役割を果たしています。また、介護者家族の会との連携により、介護などの相談に対応している地域もあります。





# あなたのぬくもりありがとう

毎年、赤い羽根共同募金にご協力いただきありがとうございます。今年度も皆様のご支援で多くの温かい募金をお寄せいただきました。この真心で寄せられた募金は、子どもから高齢者、障がいのある人などのために大阪府下の福祉施設や在宅福祉事業に役立てられます。(個人で募金にご協力いただいた方は、氏名を省略し、内訳額の各種別毎の募金額に合計して発表しておりますのでご了承ください。)

尚、歳末助け合い運動募金結果は令和3年5月まで掲載予定です。

## 令和2年度 共同募金

目標額 4,224,000  
実績額 3,406,036

### 内訳

戸別募金 2,594,907  
学校 249,989  
職域 26,321  
街頭 73,890  
法人募金 52,982  
記念バッジ 39,500  
その他 8,447

### 学校

喜志小学校 25,015  
喜志西小学校 14,072  
川西小学校 11,671  
錦那小学校 11,316  
東条小学校 4,038  
寺池台小学校 29,011  
藤沢台小学校 18,687  
向陽台小学校 30,806  
伏山台小学校 7,675  
高辺台小学校 13,700  
久野喜台小学校 18,624  
明治池中学校 21,374  
喜志中学校 8,482  
第三中学校 7,467  
藤陽中学校 13,152  
葛城中学校 8,792  
金剛中学校 5,298

### 喜志地区

平町二丁目町会 10,000  
平町二丁目町会 5,000  
木戸山町会 15,000  
喜志町連合町会 30,000

### 新堂地区

中野町会 20,000  
清水町第一町会 15,000  
清水町第二町会 20,000  
清水住宅第四町会 15,000  
若松町二丁目町会 10,000  
若松町三・四・五丁目連合町会 30,000  
神山町会 50,000  
若西三八会 50,000  
富田林緑ヶ丘自治会 50,000  
ヴェルデスタ緑ヶ丘自治会 50,000

### 富田林地区

西林町会 10,000  
御坊町篤親会 10,000  
堺町会 5,000  
南会所町会 10,000  
北会所町会 5,000  
本町町会 10,000  
東本町町会 10,000  
本町城山町会 20,000  
旧元町町会 10,000  
常盤町会 20,000  
寿町二丁目町会 15,000  
寿町三丁目町会 20,000  
寿町青山自治会 10,000  
寿町四丁目町会 30,000  
昭和町一丁目町会 30,000  
昭和町二丁目町会 23,200  
富美ヶ丘町会 10,000  
谷川町内会 30,000  
新堂平和台町会 9,000  
富山町会 10,000  
稲葉町会 20,000  
南甲田町会 35,000

### 川西地区

35,000

### 錦織地区

宮甲田町会 60,000  
北甲田町会 10,000  
東甲田町会 5,000  
新甲田町会 10,000  
五軒家町会 20,000  
新青葉丘町会 30,000  
青葉丘町会 10,000  
加太町会 82,000  
桜ヶ丘町会 30,000  
甲南町自治会 20,000  
宮園町会 20,000  
川西今池町会 18,000  
富田林西住宅自治会 5,000  
中甲田町会 10,000  
錦織北町会 20,000  
錦織東自治会 15,000  
錦織西町会 14,000  
錦織錦聖町会 10,000  
錦織高橋町会 10,000  
芝町会 10,000  
須賀台町会 10,000  
須賀西町会 20,000  
須賀東町会 20,000  
須賀錦自治会 15,000  
ソルフエスタ金剛 1,100

### 彼方地区

彼方町会 73,000  
西板持町会 10,000  
楠風台自治会 20,000  
伏見堂町会 10,000  
横山町会 10,000  
青山台自治会 10,000  
サンロード汐の宮自治会 5,000  
不動ヶ丘自治会 30,000

### 大伴地区

南別井町会 10,000  
北別井町会 15,000  
南大伴町会 30,000  
北大伴町会 90,000  
山中町会 80,000  
東板持町会(睦和会)白光苑緑風台 30,000  
寿美ヶ丘町会 20,000  
楠町自治会 31,920  
川向町会 39,600

### 東条地区

上佐備町会 10,000  
下佐備町会 30,000  
龍泉町会 10,000  
岸の本町会 10,000  
浦町会 6,000  
甘南備第二町会 20,000  
甘南備第一町会 5,000  
共栄町会 10,000  
山手町自治会 20,000

### 金剛地区

久野喜台二丁目自治会 10,000  
久野喜台一丁目自治会 20,000  
高辺台一丁目自治会 10,000  
高辺台二丁目自治会 10,000  
向陽台二丁目自治会 30,000  
向陽台五丁目自治会 5,000  
リハピア二丁目自治会 10,000  
セントホリア金剛東自治会 10,000  
藤沢台第三住宅管理組合 23,269  
藤沢台第三団地自治会 5,000  
ガーデンハウス藤沢台第一住宅管理組合 17,000  
ガーデンハウス藤沢台第四住宅管理組合 20,000  
藤沢台3-5自治会 6,000  
藤沢台三丁目第八住宅町内会 5,000  
藤沢台四丁目町内会 7,400  
藤沢台五丁目町内会 10,000  
藤沢台六丁目町内会 20,000  
藤沢台七丁目町内会 10,000  
小金台一丁目北自治会 5,000  
小金台四丁目自治会 10,000  
廿山町会 10,000  
津々山台二丁目第二自治会 15,200  
津々山台三丁目自治会 5,000  
津々山台四丁目自治会 5,000  
津々山台五丁目南自治会 5,000  
メンドールフインヒル自治会 11,895  
寺池台一丁目 20,000  
寺池台五丁目自治会 20,000  
金剛第三住宅管理組合 32,000  
伏山聖ヶ丘町会 20,000  
伏山聖ヶ丘自治会 20,000  
金剛伏山台自治会 10,000  
金剛錦織台自治会 10,000  
金剛朝日ヶ丘自治会 10,000  
ガーデンシティ金剛東自治会 10,000  
津々山台エール二丁目自治会 7,600

### 街頭キャンペーン

コノミヤ富田林店 10,154  
エコー・ピエ 15,411  
金剛ショッピングモール 20,380  
富田林駅 17,753  
喜志駅 8,812

### 企業・法人・団体・その他

富田林市役所職員 17,984  
富田林市教職員 5,000  
社会福祉協議会職員 20,811  
富田林市民生委員児童委員協議会 89,500  
老人クラブ連合会女性部 3,500  
(社)富田林青年会議所 6,500  
富田林校区北福祉委員会 1,100  
高辺台校区福祉委員会 6,300  
藤沢台校区福祉委員会 9,243  
緑ヶ丘地区福祉委員会 2,941  
喜志新家町老人クラブ 5,000  
寿美ヶ丘すみれ会 2,000  
梅の里三友会 2,000  
富友会 2,000  
老春会 19,000  
板持住宅老人クラブ 13,500  
久野喜台老人クラブ 3,500  
鶴寿会 5,000  
南山会 2,000  
山手町星寿会 12,500  
南甲南寿会 10,500  
宮林老人クラブ 5,000  
北甲田電業会 5,000  
高辺台二丁目寿楽会 1,000  
アルジャン津々山台 1,000  
株式会社リメイン 5,000  
不二熱学サービス(株) 1,000  
藤野興業株式会社 10,000  
医療法人 正清会 1,000  
(福)こせ福祉社会 22,951  
つじやま作業所梅の里ホーム 2,500  
伊藤園 8,582

### 募金箱設置協力

じないまち交流館 2,801  
きらめきファクトリー 73  
(福)こせ福祉社会 4,584  
ケアハウスゆづ 4,884  
富田林市役所 5,478  
総合福祉会館 6,183

※個人名は掲載を控えておりますので、ご了承ください。



# かがりの郷 プロモーション動画

日頃より、  
かがりの郷施設に通ってくださる方や  
利用団体様、イベント等♪  
これまでの思い出を形に…♡

たくさんの方が、かがりの郷施設に通い、  
交流するきっかけづくりが増えれば…と♡  
みんなの笑顔いっぱい溢れる施設を…♡

今回初となる「プロモーション動画」を  
1ヶ月間上映させていただきます

約1ヶ月間!

2021 2021  
期間 3/1 (月) ▶ 3/31 (水)

場所 かがりの郷 1階エントランス

企画

コミュニティセンターかがりの郷 利用者連絡協議会

上映してまいります!

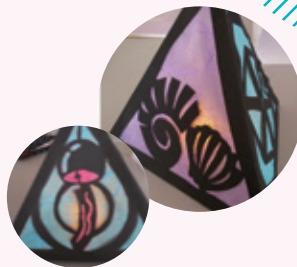

## ボランティア紹介



ボランティアさんリレー  
今回の紹介ボランティアさん  
渡口 和子さん

### ボランティアをはじめのきっかけ

知人から「配食ボランティア」のことを  
お聞きしたのは八十路を目前にした時でした。  
新しい年代に入る記念に、応募しました。

### 活動の醍醐味

暑い時、雨の日など、  
ちよつと難儀な時もありますが、  
「ありがとう」「大変だったね」と笑顔で  
迎えていただく、どんな苦もすぐ忘れます。  
優しい先輩にも恵まれて、楽しい活動日を  
送れていることを感謝しています。

### 目標・メッセージ

私の配食を待っていてくださる皆様、  
どうかこれからもお元気で末永く  
お付き合ってくださいませよう、  
よろしくお願い申し上げます。

次回紹介ボランティアさん

三好 多嘉子さん



# 献血は身近なボランティア



**【献血予定】** 新型コロナウイルスの影響により、例年に比べて献血者数が減少しており、血液製剤の必要量の確保が困難になります。400ml献血にぜひご協力下さい。

**3/19(金) トライアル富田林店** 午前10時～正午  
午後1時～午後4時30分

**3/21(日) エコール・ロゼ** 午前10時～午後4時

※献血時間につきましては変更することがございます。

**【問い合わせ】** 富田林市献血推進協議会 (総合福祉会館) ☎0721-25-8261

## — 400ml献血対象 —

**18才(男性に限り17才から)～69才で体重50kg以上の人**  
※但し65才以上の人は60～64才の間に  
献血経験のある人に限ります。  
その他の条件などについてはお問い合わせ下さい。



## 善意の窓

～ご協力ありがとうございました～  
(敬称略)

### 2020年12月

中村 啓子	2,000円
安田 恒子	2,000円
田戸 健一	3,000円
山浦 洋	2,000円
子安	2,000円
竹野 克彦	3,000円

### 2021年1月

安田 恒子	2,000円
中村 啓子	2,000円
田戸 健一	2,000円
竹野 克彦	3,000円
山浦 洋	2,000円

## 総合福祉会館休館日 かがりの郷休館日

● 総合福祉会館休館日のお知らせ

3/20(土)	春分の日
4/29(木)	昭和の日
5/3(月)	憲法記念日
5/4(火)	みどりの日
5/5(水)	こどもの日

※毎週木曜日、総合福祉会館のお風呂はお休みです。

● かがりの郷休館日のお知らせ

3/20(土)	春分の日
4/29(木)	昭和の日
5/3(月)	憲法記念日
5/4(火)	みどりの日
5/5(水)	こどもの日

※毎週月曜日、かがりの郷のお風呂はお休みです。



## 日常生活自立支援事業『ほっと』

安心して住み慣れた地域で暮らせるようにと願いを込め、認知症・知的障がい・精神障がいなどにより判断能力が不十分で、福祉サービスの利用や日常生活を営む上で必要となる手続きなどについて不安を感じたり、自己の判断で適切に行う事が困難な方について支援します。

**サービスを利用できる人** ※下記の方でご自身で判断することに不安のある方

- 認知症高齢者
- 知的障がい者
- 精神障がい者

### サービスの内容

- 福祉サービスの利用援助
- 日常生活の金銭管理
- 通帳やはんこの預かり業務
- 福祉の相談援助業務

### 利用料

社会福祉協議会まで、お問い合わせください。



**【問い合わせ】** 富田林市社会福祉協議会 ☎0721-25-8200



## 大学生へのちょっと おすそわけプロジェクト

新型コロナウイルスの影響により、バイトなどの収入が減った等、生活に困まっている学生の方に食糧支援をさせていただきました。また、フードドライブや寄付などご協力いただきました皆様、広報にご協力いただきました皆様にもお礼申し上げます。



申込をしていただいた学生の方へお渡しすると、  
「ありがとうございます」  
「こんなにもらえるんですね。助かります。」  
など多数お礼の言葉もいただきました。

市立総合福祉会館  
富田林市宮甲田町9-9

(富田林市社会福祉協議会) (総合福祉会館)  
☎0721-25-8200 ☎0721-25-8261

コミュニティセンターかがりの郷  
富田林市南大伴町4-4-1

(コミュニティセンター かがりの郷) (第2圏域地域包括支援センター)  
☎0721-20-6070 ☎0721-25-8205

詳しくはホームページへ!ご確認はこちらから!



かがりの郷  
ホームページ



社会福祉協議会  
Facebook